coral®

Aktiv-Sauberlaufzonen

creating better environments

forbo
FLOORING SYSTEMS

Coral verbindet

Ob Regen, Schnee, Sand oder Schmutz – Coral Aktiv-Sauberlaufzonen schützen zuverlässig. Und das in doppelter Hinsicht: Die angrenzenden Bodenbeläge vor Verschmutzung und Abnutzung sowie Bewohner und Besucher vor Unfällen durch Ausrutschen. Sauberlauf-Systeme von Forbo lassen Empfangsbereiche langfristig gepflegt erscheinen, fügen sich optisch in jedes Interieur ein, reduzieren die Unterhaltskosten und sorgen als „Visitenkarte“ des Gebäudes für einen perfekten, ersten Eindruck.

5705 | Bondi blue

Wir glauben an „creating better environments“

WIR PRODUZIEREN HOCHWERTIGE BODENBELÄGE, DIE VON DER HERSTELLUNG BIS ZU IHREM PRAKTISCHEN EINSATZ BESONDERS NACHHALTIG SIND. HERSTELLUNGS- UND PRODUKTIONSVERFAHREN STEHEN GANZ IM ZEICHEN VON ENERGIEEFFIZIENZ, RECYCLING UND ERNEUERBAREN WERKSTOFFEN. UNSERE BODENBELÄGE SCHAFFEN GESUNDE, HYGIENISCHE UND SICHERE UMGEBUNGEN ZUM ARBEITEN UND LEBEN.

Reduzierung der Gebäudeunterhalts-kosten bis zu

65 %

B_{fl}-s1

Coral entspricht der höchsten Brandklassifizierung B_{fl}-s1.

Econyl-Garne bestehen aus recycelten Fasern (z. B. Fischernetzen).

94 %

Schmutz und Feuchtigkeit nimmt eine 6 m lange Coral-Sauberlaufzone auf.

NUR ZWEI SCHRITTE auf Coral reichen aus...

1 **2**

...um BIS ZU 50% der eingetragenen Feuchtigkeit aufzunehmen.

Coral sorgt für

Trittsicherheit

und verhindert Unfälle durch Ausrutschen.

Drei Sauberlaufzonen für höchste Wirksamkeit

1 Außenbereich
Die Zone 1 nimmt im ersten Schritt groben Schmutz direkt vor der Eingangstür auf.

2 Eingangsbereich
Im Eingangsbereich fängt Zone 2 die größte Menge an Nässe und Schmutzpartikeln auf.

3 Innenbereich
Innenbereiche, wie z.B. Treppen-aufgänge, werden von Zone 3 wirksam geschützt.

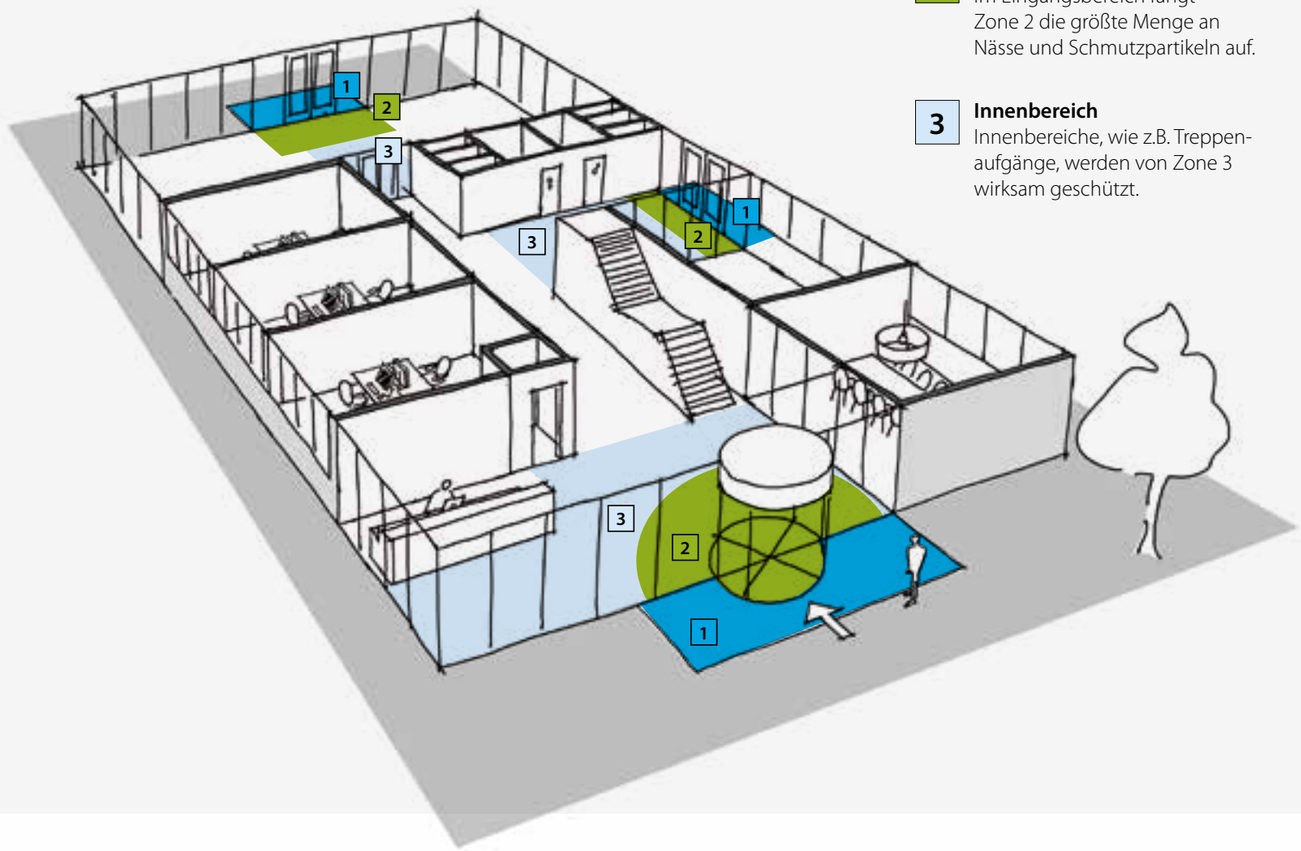

	Zone				
coral® classic	2 + 3	●●●●	●●○○	●○○○	33, gewerblich stark
coral® brush	2 + 3	●●●●	●●●○	●●●○	33, gewerblich stark
coral® welcome	2 + 3	●●●●	●●○○	●●●●	33, gewerblich stark
coral® luxe	3	●●●●	●●○○	●○○○	31, gewerblich mäßig
coral® duo	2	●●●●	●●●●	●●○○	33, gewerblich stark
coral® grip HD	1 + 2	●○○○	●●●●	●○○○	33, gewerblich stark
coral® grip MD	1 + 2	●○○○	●●●●	●○○○	33, gewerblich stark
coral® bright	2 + 3	●●●○	●●○○	●●●○	32, gewerblich normal
coral® go	2 + 3	●●○○	●●○○	●●●○	32, gewerblich normal

coral® classic

Der Klassiker mit besten Gebrauchseigenschaften

Nur zwei Schritte auf den feuchtigkeitsabsorbierenden Fasern von Coral Classic reichen aus, um 50% Schmutz und Feuchtigkeit aufzunehmen. Die Produktvorteile liegen auf der Hand: Trittsicherheit verhindert Unfälle durch Ausrutschen und angrenzende Beläge bleiben dauerhaft sauber und geschützt.

Bei der Herstellung werden durchgefärbte Garne verwendet, die für dauerhafte Funktionsfähigkeit und Farbbeständigkeit sorgen und Coral Classic ein langfristig gepflegtes Erscheinungsbild garantieren.

Neu im Coral Classic-Programm sind Fliesen im Format 50 x 50 cm. Das modulare Angebot vereinfacht Transport, Verarbeitung und Handling und sorgt für mehr Spielraum bei der Bodengestaltung. Die Fliesen lassen sich sowohl untereinander als auch mit Coral Bahnenware kombinieren.

- Maximale Schmutz- und Feuchtigkeitsaufnahme
- Attraktive, zeitgemäße Farben
- Ideale Lösung für starken Laufverkehr
- Kombination mit anderen Coral-Produkten möglich
- Entspricht der höchsten Brandklassifizierung B_{fl}-s1

4701 | anthracite

Rolle | Fliese 50 x 50 cm | Matte | ●●●● | ●●○○ | ●○○○ | Zone 2+3 | Klasse 33

4730 | raven black

Coral Classic behält, dank durchgefärbter Garne, langfristig sein gepflegtes Erscheinungsbild.

4730 | raven black

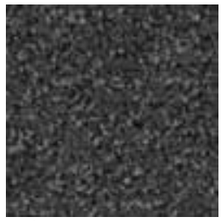

4721 | mouse grey

4701 | anthracite

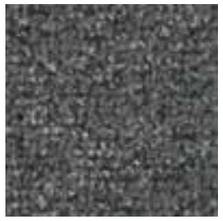

4751 | silver grey

4727 | navy blue

4753 | bright red

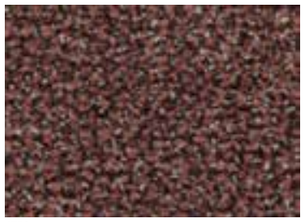

4759 | old rose

4764 | taupe

4750 | warm black

4744 | espresso

4756 | bronzetone

4774 | khaki

4758 | olive

coral® brush

Der Allrounder gegen Schmutz und Nässe

Mit seiner hohen Aufnahmefähigkeit von Feuchtigkeit und trockenem Schmutz, eignet sich Coral Brush für wirklich jeden Eingangsbereich. Dank breiter Farbauswahl lässt sich Coral Brush in nahezu jedes Gestaltungskonzept integrieren – z. B. als Blickfang im Eingang oder dezente Basis für angrenzende Beläge im gesamten Gebäude.

Coral Brush besteht aus drei Garntypen: Hohlgarn für die Feuchtigkeitsaufnahme, Garn mit aktiver Bürstwirkung sowie besonders strapazierfähigem Kratzgarn, das höchsten Beanspruchungen standhält. Die Garnzwischenräume verbergen den Schmutz im Boden und halten angrenzende Bodenbeläge sauber.

Neu im Coral Brush-Programm sind Fliesen im Format 50 x 50 cm. Das modulare Angebot vereinfacht Transport, Verarbeitung und Handling und sorgt für mehr Spielraum bei der Bodengestaltung. Die Fliesen lassen sich sowohl untereinander als auch mit Coral Bahnenware kombinieren.

- Beste Feuchtigkeits- und Schmutzaufnahme
- Aus 100% recycelten Econyl-Garnen gefertigt
- Ideal für hoch frequentierte Bereiche
- Kombination mit anderen Coral-Produkten möglich
- Entspricht der höchsten Brandklassifizierung B_{fl}-s1

Rolle | Fliese 50 x 50 cm | Matte | ●●●● | ●●●○ | ●●●○ | Zone 2+3 | Klasse 33

Die insgesamt 18 Farben lassen sich sowohl untereinander als auch mit anderen Coral-Produkten kombinieren.

ECONYL® Made with 100% Regenerated Nylon

5764 | petrified grey

5754 | straw brown

5767 | slate blue

5716 | masala brown

5741 | cannon grey

5750 | aztec black

5715 | charcoal grey

5724 | chocolate brown

5714 | shark grey

5723 | cardinal red

5706 | brick red

5730 | vulcan black

5727 | stratos blue

5721 | hurricane grey

5710 | asphalt grey

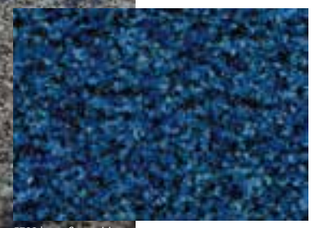
5722 | cornflower blue

5709 | royal purple

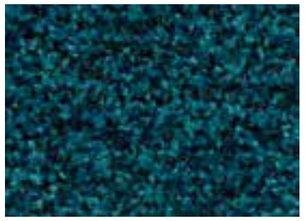
5705 | Bondi blue

5767 | slate blue

coral® welcome

Die umweltfreundliche Lösung mit Designanspruch

Mit moderner Streifenoptik und dichtem, hohen Flor verleiht Coral Welcome jedem Eingangsbereich eine unverwechselbare, ästhetische Ausstrahlung.

Darüber hinaus ist dieses Produkt in puncto Ökologie und Nachhaltigkeit wegweisend konzipiert: Coral Welcome wird aus 100% recyceltem Econyl-Garn hergestellt, das aus aufbereiteten Industrieabfällen, wie z. B. alten Fischernetzen, gewonnen wird; die Rückenkonstruktion besteht aus recycelten PET-Flaschen. Coral Welcome – ein optisch ansprechendes Produkt mit nachhaltigem Charakter.

- Ausgezeichnete, umweltfreundliche Konstruktion
- Aus 100% recycelten Econyl-Garnen gefertigt
- Ausgelegt auf stärkste Objektbeanspruchung
- Entspricht der höchsten Brandklassifizierung B_{fl}-s1
- Ideale Lösung für die Zone 2 und 3

3205 | blue lagoon

Rolle | Matte | ●●●● | ●●○○ | ●●●● | Zone 2+3 | Klasse 33

ECONYL® Made with 100% Regenerated Nylon

3207 I blue velvet

3210 | black magic

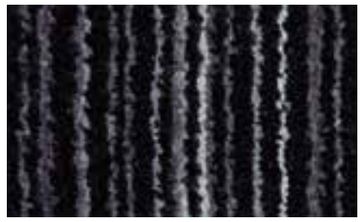

3201 | silver shadow

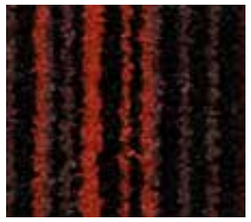

3206 | volcano

3202 | desperado

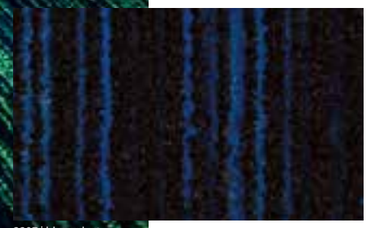

3207 | blue velvet

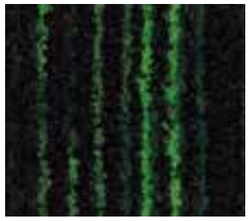

3208 | matrix

Gemäß unserem Motto „creating better environments" sind auch unsere Lieferanten bestrebt, recycelte Produktionsmaterialien zu verwenden.

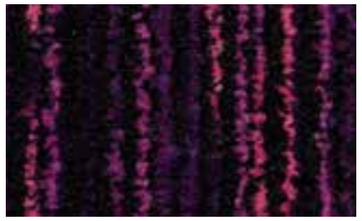

3219 | colour purple

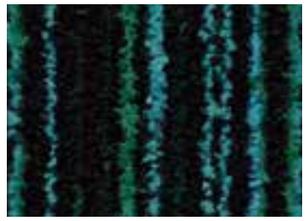

3205 | blue lagoon

coral® luxe

Rolle | Matte | ●●●● | ●●○○ | ●○○○ | 3 Zone 3 | Klasse 31

Der elegante Sauberlauf mit Stil und Ästhetik

Das ansprechende, textile Erscheinungsbild lässt Coral Luxe auf den ersten Blick nicht wie ein typisches Sauberlaufprodukt erscheinen. Dichter, hoher Flor erinnert eher an einen komfortablen Teppichboden.

Coral Luxe wurde speziell für Bereiche mit hohem ästhetischen Anspruch entwickelt – wie z. B. Hotellobbys, Korridore oder Empfangsbereiche in öffentlichen Gebäuden. Dennoch bietet dieses Produkt in Eingängen mit leichtem bis mittleren Laufverkehr hoch effizienten Schutz vor Nässe- und Schmutzeintrag. Die verwendeten Garne gewährleisten eine hohe Nutzungsdauer und ein langfristig gepflegtes Erscheinungsbild.

- Für leichte bis mittlere Nutzung geeignet
- Ansprechende, textile Anmutung
- Hohe Lebensdauer, besonders pflegeleicht
- Dezente und elegante Optik
- Ideale Lösung für Innenbereiche

2905 | topaz

2901 | diamond

2901 | diamond

2902 | citrine

2905 | topaz

2906 | garnet

2907 | sapphire

2910 | onyx

Alle 6 Farbvarianten der Coral Luxe-Kollektion basieren auf einem schwarzen Grundton, der durch farbige Highlights ergänzt wird.

coral® duo

Verlegerichtung | Rolle | ●●●● | ●●●● | ●●○○ | Zone 2 | Klasse 33

ECONYL® Made with 100% Regenerated Nylon

Die optimale Lösung für jeden Eingangsbereich

Wo Sauberlauf auf kurzer Distanz funktionieren soll, liegt Coral Duo genau richtig. Die funktionale Qualität steht für maximale Schmutz- und außergewöhnlich hohe Feuchtigkeitsaufnahme auf kleinen Flächen und ist daher die optimale Lösung für kurze Eingangsbereiche.

Die Rippenstruktur ist nicht nur funktional, sondern sorgt in jedem Eingangsbereich für ein ästhetisch ansprechendes Erscheinungsbild. Darüber hinaus lässt sich Coral Duo bestens mit Coral Brush und Classic kombinieren.

- Beste Wahl für kurze Eingangsbereiche
- Unschlagbare Schmutz- und Wasseraufnahme
- Konzipiert für starke Beanspruchung
- Aus recycelten Econyl-Garnen gefertigt
- Entspricht der höchsten Brandklassifizierung B_{fl}-s1

9727 | Volga blue

9723 | African red

9730 | black diamond

9721 | dark steel

9710 | luna pearl

9723 | African red

9727 | Volga blue

9725 | cafe bahia

Die Produktionsrichtung entspricht der Laufrichtung. Coral Duo sollte ausschließlich quer zur Richtung des Laufverkehrs verlegt werden, um einen optimalen Abstreifeffekt zu erzielen.

9724 | cafe supreme

9714 | sicilian sand

coral® grip

Rolle | Matte | ●○○○ | ●●●● | ●○○○ | Zone 1+2 | Klasse 33

Die robuste Variante für innen und außen

Schmutzprävention beginnt idealerweise im Außenbereich. Coral Grip schützt den Eingang bereits draußen und sorgt dafür, dass größte Schmutzpartikel aufgenommen werden, bevor Besucher ein Gebäude betreten.

Coral Grip steht in MD- und HD-Qualität für mittleren bzw. hohen Laufverkehr zur Verfügung. Standardmäßig ist dieses Produkt in einer offenen, durchlässigen Variante erhältlich, kann aber auch als undurchlässige Version mit Everfort-Vinylrücken gewählt werden. Für besonders stark beanspruchte Eingangsbereiche gibt es Coral Grip HD, dessen patentierte Prägestruktur und flexible, haltbare Vinyl-Fasern äußerst effiziente Bürstwirkung gewährleisten.

- Entfernt Grobschmutz schon im Außenbereich
- Schützt den Eingang vor Schmutzeintrag
- Mit Antirutschgranulat für sicheren Auftritt
- Für stärkste Beanspruchung im Objekt
- Ideal für Eingangsbereiche innen und außen

6143 | wine

6145 | lead

6950 | ink (MD)
6150 | ink (HD)

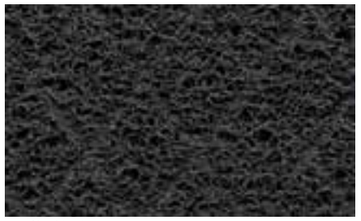

6945 | lead (MD)
6145 | lead (HD)

6941 | ash (MD)
6141 | ash (HD)

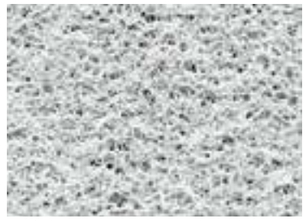

6942 | salt (MD)
6142 | salt (HD)

6943 | wine (MD)
6143 | wine (HD)

Durch die Zugabe von PVC-Granulat entsteht eine rutschfeste Oberfläche, die Unfällen wirkungsvoll vorbeugt.

coral® bright

Die komfortable Variante in modernen Farben

Die Produktauswahl von Coral Bright überzeugt mit hohem Komfort sowie ästhetischen Optiken. In Bereichen mit mittlerem Laufverkehr bietet die strapazierfähige Qualität besten Schutz vor Schmutz und Nässe. Mit seiner textilen Haptik erinnert diese Variante eher an einen modernen Teppich als an ein typisches Sauberlaufprodukt. Dank des dichten, hohen Flors, ist die umweltfreundliche Variante auch für Innenbereiche bestens geeignet.

- Hohe Funktionalität
- Beste Gebrauchseigenschaften
- Gutes Preis-/Leistungsverhältnis
- Aus 100% recycelten Econyl-Garnen gefertigt
- Entspricht der höchsten Brandklassifizierung B_{fl}-s1

2603 | vivid earth

Rolle | Matte | ●●●○ | ●●○○ | ●●●○ | 2+3 Zone 2+3 | Klasse 32

ECONYL® Made with 100% Regenerated Nylon

2610 | cold lava

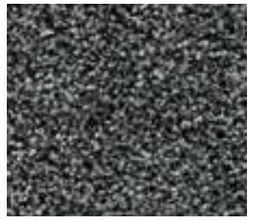

2601 | clear gravel

2606 | fine peat

2604 | virgin sand

2603 | vivid earth

2608 | fresh grass

Die 6 Farben von Coral Bright sind in 3 Bahnenbreiten und 2 Mattengrößen erhältlich.

coral® go

Die ideale Lösung mit attraktiver Preisgestaltung

Coral Go steht für hohe Funktionalität mit besten Gebrauchseigenschaften zu attraktiven Preisen. In Bereichen mit mittlerer Beanspruchung ist diese Variante eine gute Wahl. Die angebotenen 6 Farben werden aus 100% recycelten Econyl-Garnen gefertigt und sind in 3 Bahnenbreiten und 2 Mattengrößen erhältlich. Coral Go bietet viele Einsatzmöglichkeiten für jeden Empfang.

- Für mittleren Laufverkehr geeignet
- Hohe Funktionalität
- Beste Gebrauchseigenschaften
- Gutes Preis-/Leistungsverhältnis
- Aus 100% recycelten Econyl-Garnen gefertigt

2201 | London grey

Rolle | Matte | ●●○○ | ●●○○ | ●●●○ | Zone 2+3 | Klasse 32

ECONYL® Made with 100% Regenerated Nylon

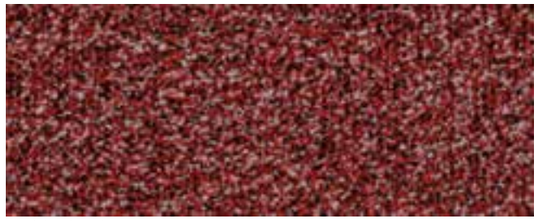

2203 | Shanghai red

2204 | Havanna brown

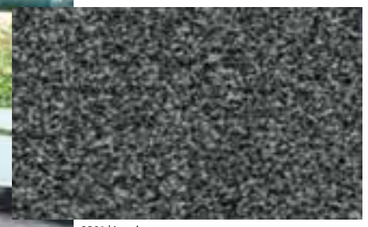

2201 | London grey

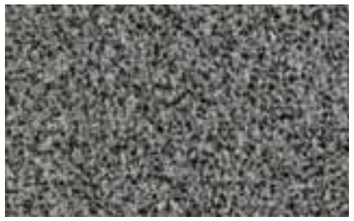

2210 | Dubai grey

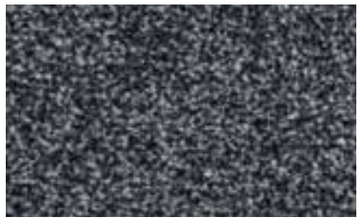

2205 | Chicago blue

2207 | Paris blue

Coral Go zeichnet sich durch hohe Funktionalität aus und wird aus 100% recycelten Econyl-Garnen gefertigt.

coral® logo

Individuelle Lösungen für einen einzigartigen Empfang

Mit Coral Logo können Sauberlaufmatten exklusiv nach Kundenwünschen gestaltet werden, z. B. mit eigenem Firmenlogo. Diese individuellen Matten sind optische Highlights und erfüllen zudem ihre Funktion als Aktiv-Sauberlaufzone.

Für die Sonderanfertigungen stehen zwei Produktionsverfahren zur Auswahl: Aus einer serienmäßigen Coral Matte können zum einen Logos ausgeschnitten und in die gewünschte Matte eingearbeitet werden. Zum anderen besteht die Möglichkeit, das Logo auf eine Coral-Matte aufzudrucken. Für diesen Individual-Druck können Wunschfarben aus einem breiten Spektrum ausgewählt werden.

Standardmäßig stehen sieben Mattengrößen zur Verfügung. Auf Wunsch werden auch Sonderlösungen gefertigt.

Bedruckte Logo-Matten

- Hochwertige Qualität in leuchtenden Farben
- Für mehrfarbige Gestaltungen geeignet
- Auswahl aus dem gezeigten Farbspektrum plus Pantone- und RAL-Farben möglich
- Flach aufliegender Vinylrücken
- Langlebig und lichtbeständig

Geschnittene Logo-Matten

- Optimale Lösung für extreme Beanspruchung bei höchster Funktionalität
- Für Matte und Logo können alle Farben aus der Coral Standard-Kollektion gewählt werden
- Einfach in größere Coral-Flächen integrierbar
- Flach aufliegender Vinylrücken

Rolle | Matte | ●●●○ | ●●○○ | ●○○○ | Zone 2+3 | Klasse 31

Coral Logo hinterlässt einen überzeugenden, ersten Eindruck, der die Unternehmensidentität perfekt unterstützt.

Verarbeitung

Coral Fliesen im Format 50 x 50 cm vereinen die funktionalen Eigenschaften von Classic und Brush mit den Vorteilen modularer Varianten. Darüber hinaus punkten die Elemente mit bequemem Handling, einfacher Verarbeitung und verschiedenen Verlegevariationen. Coral Fliesen sind in allen Farben der Classic- und Brush-Kollektion erhältlich, die untereinander kombiniert werden können.

Die Verlegung der Coral-Fliesen beginnt raummittig – anhand von zuvor eingemessenen Markierungslinien.

Eine Spezialfixierung für Textilfliesen, beispielsweise 542 Eurofix Tack Plus von Eurocol, wird aufgetragen.

Die Verlegerichtung – gleichmäßig oder im Schachbrett – immer mit dem Auftraggeber abstimmen.

Das Anarbeiten/Anschneiden der letzten Reihe wird in der sogenannten „Schablonentechnik" ausgeführt.

Die untere Fliese wird mit der Trapezklinge angeschnitten und nach Entfernen der oberen Fliese durchtrennt.

Für ein sauberes Flächenbild ist es wichtig, die Fliesen dicht aber nicht gestaucht aneinander zu legen.

TIPP: Der Eintrag von Feuchtigkeit und Schmutz erfolgt in der Regel durch den Haupteingang eines Gebäudes, daher ist dort ein auf die Frequentierung abgestimmtes Sauberlauf-System zu installieren. Aber auch im Bereich von Nebeneingängen kann es sinnvoll sein, Sauberlaufzonen einzurichten – beispielsweise bei Außentüren von Kindergärten, die zum Spielplatz führen.

Reinigung und Werterhalt

Um die Funktionsweise von Coral-Belägen dauerhaft zu erhalten, ist eine fachgerechte Reinigung und Pflege unerlässlich. Diese sollte unbedingt auf die Frequentierung der Sauberlaufzone abgestimmt sein.

Tägliche Reinigung
Die tägliche Reinigung von Coral-Sauberlaufzonen erfolgt mit einem leistungsstarken Bürstsauger. Durch das Bürsten wird der Flor aufgerichtet und der Schmutz aus den Zwischenräumen aufgenommen.

Zwischenreinigung
Fest anhaftender und nass eingetragener Schmutz wird im Sprühextraktionsverfahren entfernt. Zunächst den lose aufliegenden Schmutz mit einem leistungsfähigen Bürstsauger entfernen, dann die Matte mit einem Sprühextraktionsgerät mit Wasser, ggf. unter Zugabe von geeigneten Reinigungsmitteln, gründlich abreinigen.

Grundreinigung
Die Coral-Sauberlaufzone wird zunächst abgesaugt. Lose verlegte Matten sollten aufgehängt und mit einem Hochdruckreiniger gründlich abgereinigt werden. Fest verklebte Matten werden mit einem Scheuerbürstautomaten mit gegenläufigen Bürsten unter Verwendung von Wasser und geeigneten Reinigungsmitteln gründlich gereinigt. Lose verlegte sowie verklebte Matten sollten im Anschluss an die Reinigung ausreichend trocknen.

Funktion und Konstruktion

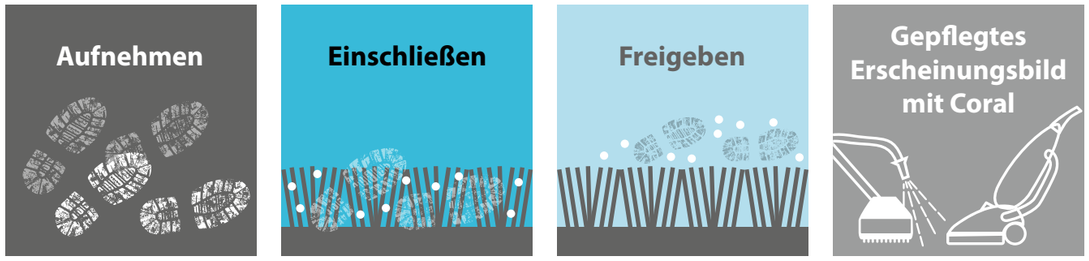

Aufnehmen
Coral Produkte nehmen bereits auf den ersten 6 Schritten 94% des eingetragenen Schmutzes auf.

Einschließen
Die einzigartigen Garne unserer Coral-Produkte können Schmutz und Feuchtigkeit im Sauberlaufsystem einschließen. Um die Funktionsweise dauerhaft zu erhalten, ist eine fachgerechte Reinigung und Pflege erforderlich.

Freigeben
Coral Sauberlaufprodukte bestehen aus geschnittenen, textilen Fasern. Diese geben, im Gegensatz zu Schlingenware, den Schmutz bei der Reinigung spielend leicht wieder frei.

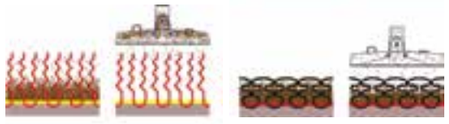

Geschnittene Fasern Schlingenware

Gepflegtes Erscheinungsbild
Coral wurde speziell dafür entwickelt, die intensive Gebäudereinigung zu reduzieren. Ein langfristig gepflegtes Erscheinungsbild der angrenzenden Beläge ist garantiert.

COMMITTED TO THE HEALTH OF ONE

Der nächste Schritt in Richtung Nachhaltigkeit

Das Thema Gesundheit ist der nächste Schritt in Sachen Nachhaltigkeit. Wir von Forbo fühlen uns „der Gesundheit des Einzelnen verpflichtet“ und möchten Bodenbeläge herstellen, die eine wohngesunde Umgebung und Sicherheit schaffen. Die Gesundheit und das Wohlbefinden unserer Kunden stehen jederzeit im Fokus unseres Nachhaltigkeitsbestrebens.

Mehr unter: **www.forbo-flooring.de/cho**
www.forbo-flooring.at/cho
www.forbo-flooring.ch/cho

Linoleum

Cushion Vinyl-Beläge

Designbeläge

Teppichfliesen

Mehr Forbo Flooring...

Das gesamte Produktportfolio von Forbo Flooring Systems umfasst:

- Umweltfreundliche und designorientierte Linoleum-Böden
- Objekt-, Akustik- und Sicherheitsbeläge aus Vinyl
- Leitfähige Spezialbeläge für hochsensible Bereiche
- Hochwertige Designbeläge aus europäischer Produktion
- Vinyl-Bahnenware für Wohnbereiche
- Textile Produkte in Druck- und Flocktechnik
- Teppichfliesen für öffentliche und gewerbliche Nutzung
- Aktiv-Sauberlaufsysteme mit breitem Produkt- und Farbspektrum

Mehr unter **www.forbo-flooring.de**

Sicherheitsbeläge

Objektbeläge

Spezialbeläge

Textilbeläge

Technische Spezifikationen

Der Textilbelag entspricht den Anforderungen der EN 1307.

Weltweit verfügen alle Forbo Flooring Systems Vertriebsorganisationen über ein Qualitätsmanagementsystem, das nach ISO 9001 zertifiziert ist, und alle Produktionsstätten über ein Umweltmanagementsystem gemäß ISO 14001. Die Lebenszyklusanalysen (LCA) für Bodenbeläge von Forbo Flooring Systems werden in Umweltproduktdeklarationen (EPD) dokumentiert. Diese stehen auf unserer Webseite zum Download bereit.

Qualitäten		**coral®** go (22xx)	**coral®** bright (26xx)	**coral®** classic (47xx)*	**coral®** classic Fliese (47xx)	**coral®** welcome (32xx)*	**coral®** brush (57xx)*	**coral®** brush Fliese (57xx)	**coral®** duo (97xx)*	**coral®** luxe (29xx)*	**coral®** grip HD (61xx)	**coral®** grip MD (69xx)	**coral®** logo (43xx)*
Gesamtdicke	ISO 1765	ca. 8 mm	ca. 8,5 mm	ca. 9 mm	ca. 9 mm	ca. 9 mm	ca. 9 mm	ca. 9 mm	ca. 9 mm	ca. 8,5 mm	Mit Rücken: ca. 17 mm Offene Struktur: ca. 16 mm	Mit Rücken: ca. 12 mm Offene Struktur: ca. 11 mm	ca. 8,0 mm
Strapazierwert	EN1307	32, gewerblich normal	32, gewerblich normal	33, gewerblich stark	33, gewerblich stark	33, gewerblich stark	33, gewerblich stark	33, gewerblich stark	33, gewerblich stark	31, gewerblich mäßig	33, gewerblich stark	33, gewerblich stark	31, gewerblich mäßig
Farben		6	6	13	13	8	18	18	8	6	5	5	
Lieferprogramm (alle Abmessungen sind Zirkamaße) Rollen inkl. 2,5 cm Everfort-Vinylstoßrand Matten mit 2,5 cm Vinylstoßrand ringsrum Fliesen und FR-Ware ohne Vinylstoßrand		Rollen: 90 cm, 130 cm, 200 cm Rollenlänge ca. 27,5 m	Rollen: 90 cm, 130 cm, 200 cm Rollenlänge ca. 27,5 m	Rollen: 105 cm, 155 cm, 205 cm Rollenlänge ca. 27,5 m	Fliesen: 50 x 50 cm 3 m², 12 Fliesen in einer Box, 28 Boxen auf einer Palette 110 x 110 cm	Rollen: 205 cm Rollenlänge ca. 27,5 m	Rollen: 105 cm, 155 cm, 205 cm Rollenlänge ca. 27,5 m	Fliesen: 50 x 50 cm 3 m², 12 Fliesen in einer Box, 28 Boxen auf einer Palette 110 x 110 cm	Rollen: 205 cm Rollenlänge ca. 27,5 m	Rollen: 105 cm, 205 cm Rollenlänge ca. 20 m	Rollen: offen 122 cm, mit Rücken 127 cm Muster Wiederholung: oben/unten 13 cm, rechts/links 11 cm Rollenlänge ca. 10 m	Rollen: offen 122 cm, mit Rücken 127 cm Rollenlänge ca. 15 m	Rollen: 197 cm
		Matten: 60 x 90 cm, 90 x 150 cm	Matten: 60 x 90 cm, 90 x 150 cm	Matten: 55 x 90 cm, 90 x 155 cm, 135 x 205 cm, 205 x 300 cm		Matten: 105 x 155 cm	Matten: 55 x 90 cm, 90 x 155 cm, 135 x 205 cm, 205 x 300 cm		Keine Matten	Matten: 105 x 155 cm, 135 x 205 cm	Matten: 60 x 90 cm Matten nur mit offener Struktur	Matten: 60 x 90 cm Matten nur mit offener Struktur	Matten: 55 x 90 cm, 105 x 155 cm, 105 x 300 cm, 155 x 197 cm, 155 x 300 cm, 197 x 197 cm, 197 x 300 cm
Lichtbeständigkeit													
Lichtechtheit	EN ISO 105/B02	7	7	7-8	7-8	7	>5	>5	>5	8	7	7-8	>5
Reiben	EN ISO 105/X12	4-5	4-5	4,5	4,5	5	5	5	4-5	4-5	4,5	4,5	4-5
Wasser	EN ISO 105/E01	4-5	4-5	4,5	4,5	4-5	4-5	4,5	4-5	4-5	5	5	4-5
Salzwasser	EN ISO 105/E02	4-5	4-5	4,5	4,5	4-5	4-5	4,5	5	4-5	5	5	
Wasserflecken	EN 1307 annex G	5	5	4,5	4,5	5	5	5	5	5	5	5	
Shampoo	BS 1006	4-5	4-5	4,5	4,5	4-5	4-5	4,5	4,5	4	5	5	
Organische Lösungsmittel	EN ISO 105/X05	4-5	4-5	4,5	4,5	4-5	4-5	4,5	4-5		4,5	4,5	
Antistatik	ISO 10965	hor. $3x10^{10}$ Ω, vert. $2,2x10^{9}$ Ω		ca. 10^{10} Ω	hor. $1x10^{9}$ Ω, vert. $2x10^{9}$ Ω	hor. $3x10^{10}$ Ω, vert. $2,2x10^{9}$ Ω	hor. $1,1x10^{11}$ Ω, vert. $3,1x10^{10}$ Ω	hor. $1x10^{9}$ Ω, ert. $2x10^{9}$ Ω	hor. $3,2x10^{10}$ Ω, vert.$2,9x10^{9}$ Ω		Offen: hor. $1x10^{10}$ Ω, vert. $3x10^{10}$ Ω Mit Rücken: hor. $4x10^{10}$ Ω, vert. $1x10^{10}$ Ω	Offen: hor. $3x10^{10}$ Ω, vert. $6x10^{9}$ Ω Mit Rücken: hor. $4x10^{10}$ Ω, vert. $1x10^{10}$ Ω	
Herstellungsart		getuftet, 5/32" Schnittpol	getuftet, 5/32" Schnittpol	getuftet, 5/32" Schnittpol	getuftet, 5/32" Schnittpol	getuftet, 5/32" Schnittpol	getuftet, 5/32" Schnittpol	getuftet, 5/32" Schnittpol	getuftet, 5/32" Schnittpol	getuftet, 5/32" Schnittpol	3-dimensional gebundene Monofilamente + Antirutschgranulat	3-dimensional gebundene Monofilamente + Antirutschgranulat	getuftet, 1/8" Schnittpol
Oberflächengestaltung		mehrfarbig, meliert	mehrfarbig, meliert	mehrfarbig, meliert	mehrfarbig, meliert	mehrfarbig, gestreift	mehrfarbig, meliert	mehrfarbig, meliert	Rippenstruktur	mehrfarbig, meliert	einfarbig mit Reliefdesign	einfarbig	HD-Druck gem. individuellem Layout
Polmaterial		Econyl 100% recyceltes Polyamid BCF	Econyl 100% recyceltes Polyamid BCF	100% Polyamid-BCF durchgefärbt	100% Polyamid-BCF durchgefärbt	Econyl 100% recyceltes Polyamid BCF	Econyl 100% recyceltes Polyamid BCF	Econyl 100% recyceltes Polyamid BCF	Polyamid BCF mit 75% recyceltem Econyl	100% Polyamid	100% Vinyl durchgefärbt	100% Vinyl durchgefärbt	100% Polyamid-BCF
Trägermaterial		Polyesterfaservlies	Polyesterfaservlies	Polyesterfaservlies	Polyesterfaservlies	100% recyceltes Faservlies PET/ Econyl	Polyesterfaservlies	Polyesterfaservlies	Polyesterfaservlies	Polyesterfaservlies			Polyesterfaservlies
Rückenausstattung		EVERFORT Vinyl	EVERFORT Vinyl	EVERFORT Vinyl	EVERFORT Vinyl Fliese	EVERFORT Vinyl	EVERFORT Vinyl	EVERFORT Vinyl Fliese	EVERFORT Vinyl	EVERFORT Vinyl	Offene Struktur oder mit EVERFORT Vinylrücken	Offene Struktur oder mit EVERFORT Vinylrücken	EVERFORT Vinyl
Gesamtgewicht	ISO 8543	ca. 3.900 g/m²	ca. 4.200 g/m²	ca. 4.000 g/m²	ca. 4.700 g/m²	ca. 3.950 g/m²	ca. 4.050 g/m²	ca. 4.700 g/m²	ca. 3.800 g/m²	ca. 4.100 g/m²	Mit Rücken: ca. 8.100 g/m² Offene Struktur: ca. 5.500 g/m²	Mit Rücken: ca. 6.500 g/m² Offene Struktur: ca. 3.500 g/m²	ca. 3.350 g/m²
Poleinsatzgewicht	ISO 8543	ca. 780 g/m²	ca. 1.070 g/m²	ca. 870 g/m²	ca. 870 g/m²	ca. 750 g/m²	ca. 920 g/m²	ca. 920 g/m²	ca. 670 g/m²	ca. 1.000 g/m²			ca. 680 g/m²
Polschichtdicke	ISO 1766	ca. 5 mm	ca. 5,8 mm	ca. 7 mm	ca. 6 mm	ca. 6,3 mm	ca. 7 mm	ca. 7 mm	ca. 6 mm	ca. 5,5 mm			ca. 5 mm
Pol-Rohdichte	ISO 8543	0,12 g/cm³	0,16 g/cm³	0,100 g/cm³	0,100 g/cm³	0,111 g/cm³	0,105 g/cm³	0,105 g/cm³	0,095 g/cm³	0,14 g/cm³			0,113 g/m³
Noppenzahl	ISO 1763	ca. 86.500/m²	ca. 112.900/m²	ca. 61.500/m²	ca. 61.500/m²	ca. 79.300/m²	ca. 58.000/m²	ca. 58.000/m²	ca. 32.000/m²	ca. 93.000/m²			ca. 110.000/m²
Komfortwert	EN 1307	LC3	LC4	LC3	LC3	LC2	LC3	LC3	LC2	LC3			LC2
Alle Coral Produkte entsprechen den Anforderungen der EN 14041, außer lose liegende Matten und abgepasste Teppiche.													
Brandverhalten	EN 13501-1	B_{fl}-s1	B_{fl}-s1	B_{fl}-s1	B_{fl}-s1	B_{fl}-s1	B_{fl}-s1	B_{fl}-s1	B_{fl}-s1	B_{fl}-s1	Mit Rücken: B_{fl}-s1	Mit Rücken: B_{fl}-s1	B_{fl}-s1
Rutschsicherheit	EN 13893	DS	DS	DS	DS	DS	DS	DS	DS	DS	DS µ0,78	DS µ0,82	DS
Elektrostatische Aufladung	ISO 6356	< 2 kV	< 2 kV	< 2 kV	< 2 kV	< 2 kV	< 2 kV	< 2 kV	< 2 kV	< 2 kV	< 2 kV	< 2 kV	< 2 kV

* auch mit FR-Latex Rücken erhältlich ** für die Verlegung auf Treppen wird Coral FR empfohlen

INSPIRATION UND INFORMATION

Noch mehr Möglichkeiten und Informationen finden Sie auf unserer Homepage.

Erfahren Sie alles über Coral Aktiv-Sauberlaufzonen unter:

www.forbo-flooring.de/coral
www.forbo-flooring.at/coral
www.forbo-flooring.ch/coral

Der direkte Weg zur Homepage:

5709 | royal purple

Forbo Flooring Systems gehört zur Forbo-Gruppe, die weltweit zu den führenden Anbietern von Bodenbelägen, Bauklebstoffen und Transport-Systemen zählt, und bietet Bodenbeläge für den Objekt- und Handelsbereich. Hochwertige Linoleum-, Vinyl- und Textilböden sowie Sauberlaufprodukte verbinden Funktionalität und Design und halten umfassende Bodenbelagslösungen bereit.

PHTHALATE FREE

Deutschland
Forbo Flooring GmbH
Steubenstraße 27
D-33100 Paderborn
T: +49-(0)52 51 - 1803-0
F: +49-(0)52 51 - 1803-200
info.germany@forbo.com
www.forbo-flooring.de

Österreich
Forbo Flooring Austria GmbH
Oswald-Redlich-Straße 1
A-1210 Wien
T: +43-(0)1 - 330 92 04
F: +43-(0)1 - 330 92 04 10
info.austria@forbo.com
www.forbo-flooring.at

Schweiz
Forbo - Giubiasco SA
Via Industrie 16
CH-6512 Giubiasco
T: +41-(0)91 - 850 01 11
F: +41-(0)91 - 850 01 41
info.flooring.ch@forbo.com
www.forbo-flooring.ch

creating better environments

forbo FLOORING SYSTEMS